

基本利用料金のご案内

介護保険対象 自己負担 1割
月単位の包括料金 (定額)

要支援 1	3,495 円
要支援 2	7,068 円
要介護 1	10,599 円
要介護 2	15,577 円
要介護 3	22,658 円
要介護 4	25,008 円
要介護 5	27,574 円

介護保険対象外の料金

食費 : 朝食 380 円 昼食・おやつ : 550 円

夕食 : 450 円 (1日 1,380 円)

宿泊費 : 1泊 3,000 円

レク費 : 1日 50 円

※その他オムツ代・理美容代等は、別途実費をいただきます。

各種加算

ご利用にあたり、初期加算・認知症加算・サービス提供体制加算などの各種加算が加味されます。

事業所からのお願い

小規模多機能サービスは、介護保険サービスの一つです。料金はサービスの量に関わらず、定額(月額制)必要以上に多く利用しようとすると、このサービスは成り立ちません。必要なものを必要に応じて提供いたします。利用者、家族、介護者、地域のみがさんのご理解とご協力をお願いいたします。

お問い合わせ

事業所番号 : 1191900073

事業所名

小規模多機能型居宅介護ばるの家きざわ

TEL : 048-475-8616

FAX : 048-475-8616

交通のご案内

JR 埼京線 戸田公園駅から徒歩 15 分

JR 京浜東北線

西川口駅(西口) 徒歩 20 分



個人情報の保護について

個人情報の保護に関する法律及び、関係法令に基づき適切に取り扱います。



社会福祉法人ばる

~地域の皆様の笑顔のため~
利用者が市民としての権利を制限されることなく地域の中で普段通りの生活を営むことを目指します。

小規模多機能型居宅介護
(介護予防小規模多機能型居宅介護)

うち
ばるの家きざわ

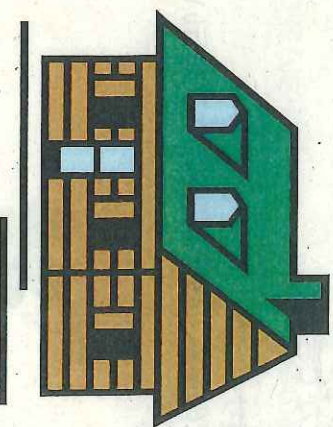

ばるの家きざわ

サービス 1日の流れ

小規模多機能居宅介護サービスとは…

「通い」のサービスを中心として、必要に応じ「泊り」や「訪問」のサービスを利用できます。

○通いサービス

- 8:30 ~ 送迎
- 9:30 ~ バイタル確認
- 10:00 ~ 入浴 シュク お茶
- 12:00 ~ 昼食
- 13:30 ~ シュク
- 15:00 ~ おやつ
- 16:00 ~ 送迎

※ご家族送迎なら、早朝 7:00～ 夜間 21:00 まで、時間延長も可能です。

○泊りサービス

ご家族の急な用事等、必要な時はいつでも泊まることができます。

○訪問介護サービス

ご自宅での食事、服薬管理等のケアを行います。



ばるの家きざわ

利用例 Aさん Bさんの場合



Aさんの利用例 (要介護2 女性)

週に2回「通い」のサービスを利用し、入浴・レクレーション・食事の準備を行う。週に2回「訪問」のサービスを利用。食事の準備、服薬管理を行う。ご家族の都合に合わせて月3日ばるの家に泊まります。

内訳	料金 (円)
介護保険1 割負担	15,577
朝食	1,200
昼食・おやつ	6,050
夕食	1,290
宿泊費 (1泊 3,000円)	9,000
日常生活費(1日 50円)	550
月額利用料	33,667

Bさんの利用例 (要介護3 男性)

週に3回「通い」サービスを利用し、入浴・レクレーション・食事のサービスを利用。週に2回「訪問」サービスを利用し、食事の準備、服薬管理を行う。ご家族の都合に合わせて月3日ばるの家に泊まります。

内訳	料金 (円)
介護保険1 割負担	22,658
朝食	2,400
昼食・おやつ	9,900
夕食	3,010
宿泊費 (1泊 3,000円)	21,000
日常生活費(1日 50円)	900
月額利用料	59,868

